

RELICIA

ウィンドウヒーター

取扱説明書

家庭用

ご使用前に必ずお読みください。

保証書添付

型番 RLC-WH90

この度は、ウィンドウヒーターをお買い上げ頂きまことにありがとうございます。

この説明書には、事故を防ぐための重要な注意事項と製品の取り扱い方を示しています。製品を安全にお使いいただくためにしっかりとお読み頂き、いつでも参照できるように必ず保管してください。

安全にご使用頂くために

お使いになる方や他の方への危害、財産への損害または故障を未然に防止する為に必ずお守り頂く事を、次の様に説明しています。

表示の説明

警告 この表示欄は、「取り扱いを誤った場合、死亡または重傷を負う可能性が想定される」内容です。

注意 この表示欄は、「取り扱いを誤った場合、傷害を負う可能性または物的損害のみが発生する可能性が想定される」内容です。

警告

- 異常、故障時には直ちに使用を中止して電源プラグを抜いてください。その後、弊社にお問い合わせください。
- 絶対に分解・修理・改造は行わないでください。発火・感電・怪我の恐れがあります。故障・修理の場合は弊社までお問い合わせください。
- ピンや針金などの金属類、異物、指などを本体の隙間にいれしないでください。やけど・感電・怪我などをされる恐れがあります。
- 本体を水洗いしたり、水につけたり水をかけたりしないでください。故障・感電の恐れがあります。
- やけどの恐れがありますので、乳幼児や小さなお子様が触らないよう十分に注意してください。
- 使用中は本体に触れないでください。やけどの原因になります。
- 本品を紙や布、毛布などで覆われた状態で使用しないでください。本体の温度が異常に上がる恐れがあります。
- 感電、ショート、トラッキング現象による発火・火災防止の為に以下のことを守ってください。
 - ・定格 AC100V のコンセントを単独で使ってください。
 - ・電源プラグは根本まで確実に差し込み、傷んだプラグや緩んだコンセントは使用しないでください。
 - ・電源コード・電源プラグを破損するようなことはしないでください。(傷つけたり、加工したり、熱器具に近づけたり、無理に曲げたり、ねじったり、引っ張ったり、重いものを載せる等。)
 - ・濡れた手で電源プラグの抜き差しをしないでください。
 - ・電源プラグのホコリは定期的に取り除いてください。
 - ・湿気の多い所で使用・保管しないでください。
 - ・お手入れの際は必ず電源プラグをコンセントから抜いてください。

注意

- 電源プラグを抜くときはコードを持たずにプラグの持ち手部分を持って引き抜いてください。
- 長期間使用しない場合は、電源プラグをコンセントから抜いてください。絶縁劣化による感電・漏電火災の恐れがあります。
- 本体に落下などの衝撃が加わった場合は、外部の破損がなくても使用を中止し、弊社に点検をご依頼ください。
- ペットのいるご家庭での使用について
 - ・なるべくペットがいる部屋では使用しないでください。ペットが粗相をした場合、事故や火災の恐れがあります。ペットがいる部屋で使用する場合は、十分に注意してください。
- 家畜を飼育する施設には使用できません。
- 外出する際は、必ずコンセントから電源プラグを抜いてください。

製品仕様・セット内容

製品仕様

- ◆電源：AC100V (50/60Hz) ◆消費電力：135W
- ◆本体サイズ：約 W914mm x D83mm x H80mm ◆電源コード長さ：約 2.1m

セット内容

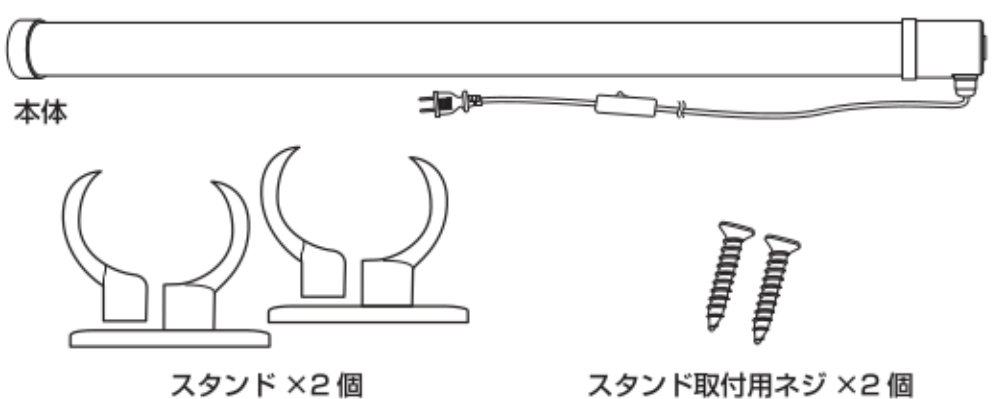

各部の名称

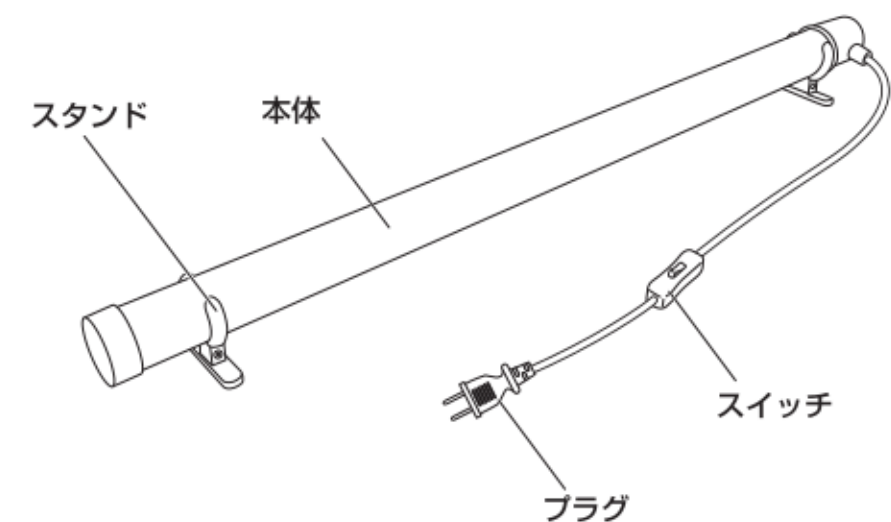

【スタンドの取り付け方法】

下図の様に本体をスタンドで挟み込み、付属の取付用ネジで固定してください。

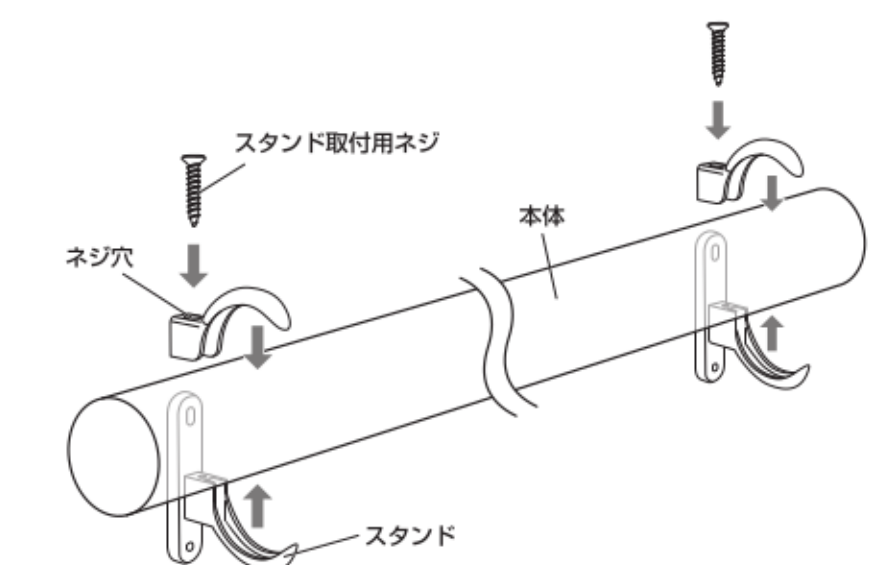

使用方法

設置する 窓際の床に、窓と本体が平行になるようにして設置してください。

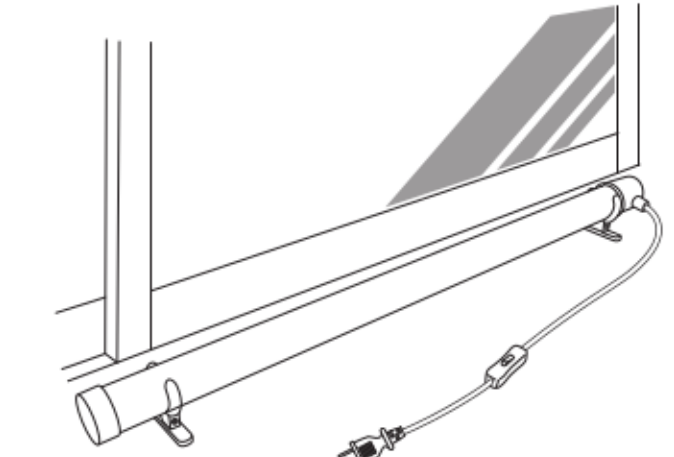

注意 カーテンやふとんなどの燃えやすいものの近くで使用しないでください。火災の原因になります。

使用する

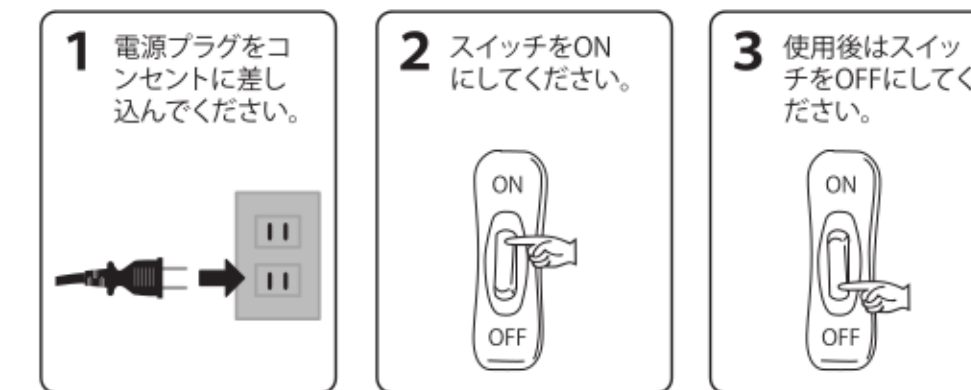

注意 ・使用中、使用直後は本体が熱くなっていますので触らないでください。
・長期間使用しない場合は電源プラグを抜いてください。

アフターサービスについて

《無料保証規定》

- 取扱説明書、本体貼付ラベル等の注意事項に従った使用状態で保証期間中に故障した場合は、商品と保証書をご持参、ご提示の上、お買い上げの販売店に修理をご依頼下さい。無料修理させていただきます。
 - 次のような場合は、保証期間内でも有料修理になります。
 - ① 使用上の誤り、及び不当な修理や改造による故障および損傷。
 - ② お買い上げ後の落下や運送上の故障および損傷。
 - ③ 火災、塩害、ガス害、地震、風水害、落雷、異常電圧、その他の天災地変による故障および損傷。
 - ④ 保証書のご提示がない場合。
 - ⑤ 保証書に、お客様名、お買い上げ日、販売店名の記入のない場合、あるいは字句を書き替えられた場合。
 - ⑥ 車両や船舶等に搭載された場合に生ずる故障および損傷。
 - ⑦ 一般家庭以外（たとえば業務用等）にご使用の場合の故障および損傷。
 - ⑧ ご使用後のキズ、変色、汚れ、及び保管上の不備による損傷。
 - 本保証規定は、日本国内においてのみ有効です。 This warranty is valid only in Japan.
 - ご転居の場合は、事前にお買い上げの販売店にご相談下さい。
 - ご贈答品などで本保証書に記入してあるお買い上げ販売店に修理がご依頼できない場合には、保証書に記載の販売元連絡先へご相談下さい。
- ※本保証規定は、保証書に明示した期間、条件のもとにおいて無料修理をお約束するものです。従ってこの保証規定によって、お客様の法律上の権利を制限するものではありませんので、保証期間経過後の修理についてご不明な場合は、お買い上げの販売店または下記サポートセンターまでお問い合わせ下さい。

お願い
一度お使いになった商品は、明らかに製造上の不備や不良があった場合を除き、返品をお受けすることができませんので、予めご了承ください。

お取扱い方法についてのご相談およびアフターサービスのご案内
 サポートセンター
 電話番号 **03-6803-0191**
 受付時間：10：00～12：00、13：00～17：00
 (土、日、祝祭日および当社規定休業日を除く)

製品保証書

持込修理

《保証規定》
このたびは、「ウィンドウヒーター」をご購入頂きありがとうございます。当社では製品のアフターサービスを提供することを保証いたします。お客様の利益を保護するため、下記の文章をご覧ください。

- ①ご購入日から1年以内にて正常なご使用で故障が発生した場合、製品と、保証書をご持参のうえ、お買い上げ販売店にお申し付けください。当社無料修理保証規定に基づき無償で修理、または新品と交換いたします。
- ②保証期間でも次のような場合には有料修理となります。
 - ※使用上の誤り、または改造や不当な修理による故障または損傷。
 - ※お買い上げ後の取付場所の移動、落下、引越、輸送等による故障または損傷。
 - ※火災、地震、水害、落雷、その他天災地変ならびに公害や異常電圧その他の外部要因による故障または損傷。
 - ※業務用としての使用、船舶への搭載など一般家庭用以外に使用された場合の故障または損傷。
 - ※本書の提示がない場合。
 - ※本書にお買い上げ年月日、お客様名、販売店名の記入のない場合、あるいは字句を書き換えられた場合。
- ③本書は日本国内においてのみ有効です。Effective only in Japan.
- 所定記入欄が空欄のままでと、本書は有効とはなりません。記入のない場合はただちにお買い上げの販売店へお申し出ください。
- 太枠内はご購入後、お客様自身でご記入ください。
- 本書は再発行いたしませんので紛失しないように大切に保管してください。

製品名	ウィンドウヒーター [RLC-WH90]	
保証期間(お買い上げ日より)	お買い上げ日	
1年間	年 月 日	
お客様	フリガナ お名前 ご住所 〒 - 様 電話番号() -	
取扱販売店名・住所・電話番号		

販売元 株式会社TOHO
 TOHOサポートセンター
 Tel.03-6803-0191
 受付時間：月～金 10:00～12:00、13:00～17:00
 ※土、日、祝祭日はお休みを頂いております。

販売元 株式会社TOHO

お問い合わせ電話番号

03-6803-0191

受付時間：10：00～12：00、13：00～17：00
(土、日、祝祭日および当社規定休業日を除く)